

**vetscan** **IMAGYST™**

**DIGITALE ZYTOLOGIE**

**BEDIENUNGSANLEITUNG**

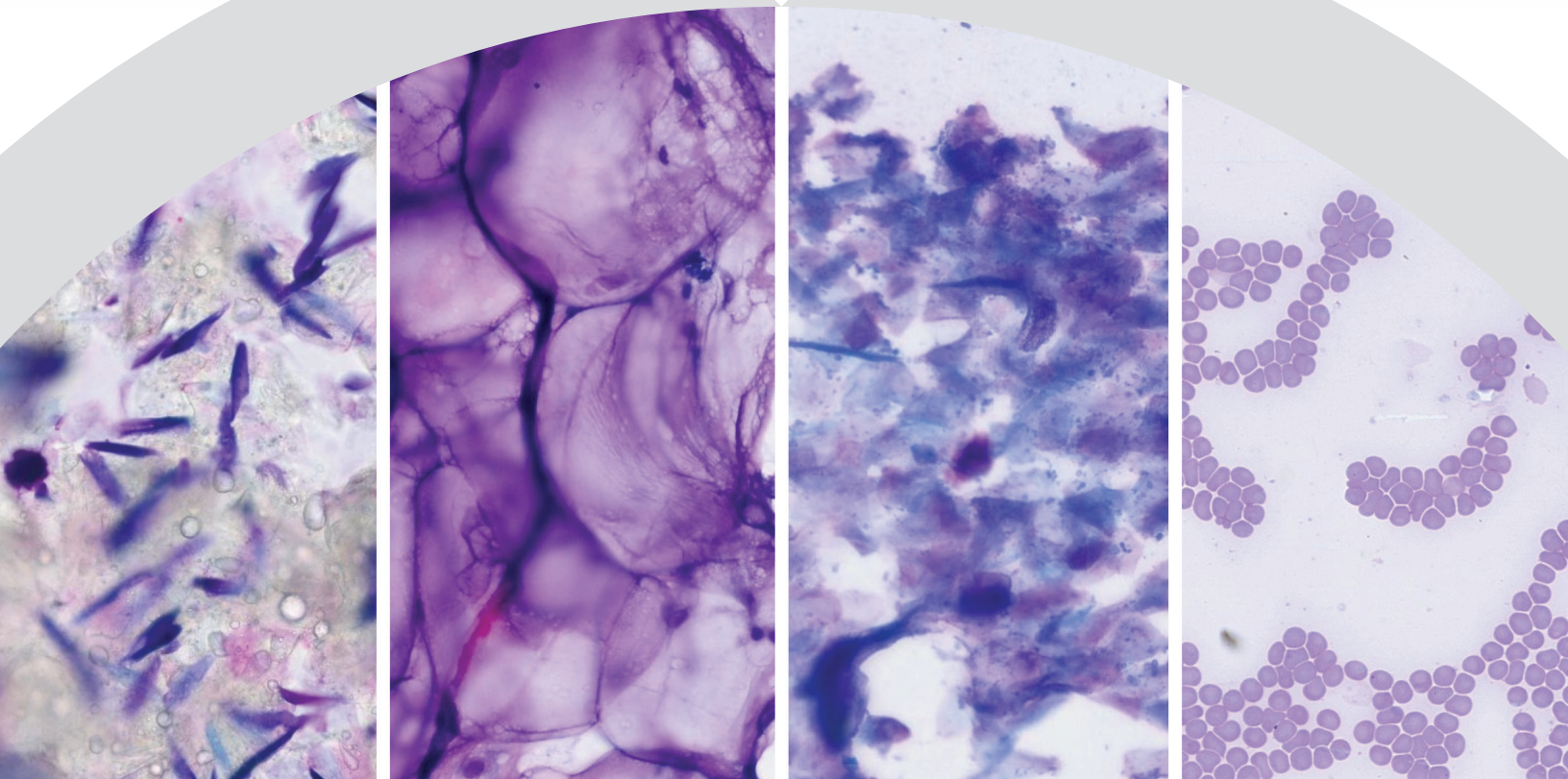

Führen Sie die ersten Schritte mit VETSCAN IMAGYST™ durch und erhalten Sie innerhalb von Stunden effiziente Zytologieergebnisse

[vetscanimagyst.com](https://vetscanimagyst.com)

# Eine effiziente zytologische Überprüfung durch Experten

**VETSCAN IMAGYST™ beschleunigt den Prozess einer Überprüfung durch Experten für klinische Pathologie – präparieren und scannen Sie Objektträger ganz einfach und senden Sie diese ab, um von Experten innerhalb von Stunden Ergebnisse zu erhalten**

## 01 OBJEKTTRÄGER MIT ZYTOLOGIEPROBE VORBEREITEN



- Bereiten Sie nach den bewährten Praktiken einen Objektträger mit einer Zytologieprobe vor
- Versetzen Sie den Objektträger mit einem Etikett oder einer handschriftlichen Notiz
- Halten Sie die Objektträger beisammen und gut organisiert

## 02 NEUEN TEST HINZUFÜGEN

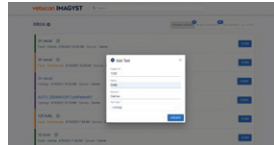

- Melden Sie sich bei VETSCAN IMAGYST an
- Wählen Sie die richtige Probe und wählen Sie **STARTEN**. Die Probeninformationen erscheinen vorausgefüllt aus einem über FUSE verbundenen Software-System
- Wenn keine Integration verfügbar ist, wählen Sie **Neuen Test hinzufügen (+)**
- Geben Sie alle Pflichtangaben ein und wählen Sie dann **ERSTELLEN**

## 03 VORGESCHICHTE DES PATIENTEN EINGEBEN

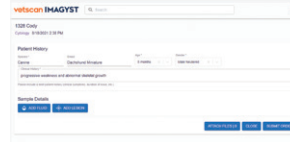

- Geben Sie die Rasse, das Alter und das Geschlecht des Patienten ein
- Die Tierart, welcher der Patient angehört, ist bereits eingestellt
- Fügen Sie eine kurze klinische Vorgeschichte bei

## 04 PROBENTNAHMESTELLEN HINZUFÜGEN

Sample Details



- Wählen Sie **FLÜSSIGKEIT HINZUFÜGEN** oder **VERÄNDERUNG HINZUFÜGEN**
- Geben Sie die erforderlichen Informationen ein
- Wählen Sie **ERSTELLEN**
- Sie können bis zu 2 verschiedene Probenentnahmestellen erstellen
- Wählen Sie eine Probenkarte, um eine Probenentnahmestelle zu öffnen und zu bearbeiten
- Um eine Probenentnahmestelle zu entfernen, öffnen Sie die Karte mit der Probenentnahmestelle und wählen Sie **LÖSCHEN (X)**

## 05 SCANS HINZUFÜGEN

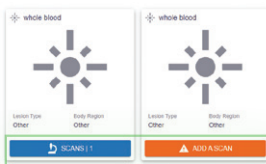

- Wählen Sie **EINEN SCAN HINZUFÜGEN** oder **SCANS**, um das Scanfenster zu öffnen
- Wählen Sie einen verfügbaren Scanner aus
- Wählen Sie **FACH ÖFFNEN** und legen Sie den Objektträger mit der Zytologieprobe auf das Fach und verriegeln Sie ihn

## 06 SCANBEREICH ERSTELLEN



- Wählen Sie **VORSCHAU** und prüfen Sie den vorgeschlagenen Scanbereich
- Akzeptieren Sie den vorgeschlagenen Scanbereich oder erstellen Sie einen benutzerdefinierten Scanbereich, um die Scanzeit zu reduzieren. Wenn Sie mit dem Scanbereich zufrieden sind, wählen Sie **FORTSETZEN**
- Sie können 2 Objektträger pro Probenentnahmestelle scannen
- Wählen Sie **(X) LÖSCHEN**, um einen Scan zu entfernen

## 07 TEST ABSENDEN

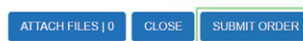

- Um den Pathologen bei seiner Diagnose zu unterstützen, fügen Sie beliebige Dokumente (.pdf) oder Fotos (.jpeg) zur Vorgeschichte an
- Wählen Sie **AUFTRAG ABSENDEN**

## 08 TESTS ÜBERPRÜFEN

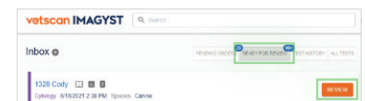

- Wenn ein Test überprüft werden kann, wählen Sie **BEREIT FÜR ÜBERPRÜFUNG**
- Finden Sie den gewünschten Test und wählen Sie **ÜBERPRÜFEN**
- Überprüfen Sie die Befunde
- Der Test wird zum **TESTVERLAUF** verschoben

### UNVOLLSTÄNDIGE TESTS

128 fluffy  
Cytology 8/18/2021 3:30 PM Species: Canine

Incomplete Test Order OPEN

- Neben einem unvollständigen oder nicht abgesandten Test wird im Posteingang **Unvollständiger Testauftrag** angezeigt

- Wählen Sie **Öffnen** aus, um alle Pflichtfelder auszufüllen
- Überprüfen Sie die Schritte 3-7

**Kontaktieren Sie Ihren Zoetis Außendienstmitarbeiter, um Unterstützung zu erhalten.**