

vetscan **IMAGYST™**

CYTOLOGIE NUMÉRIQUE

GUIDE D'UTILISATION

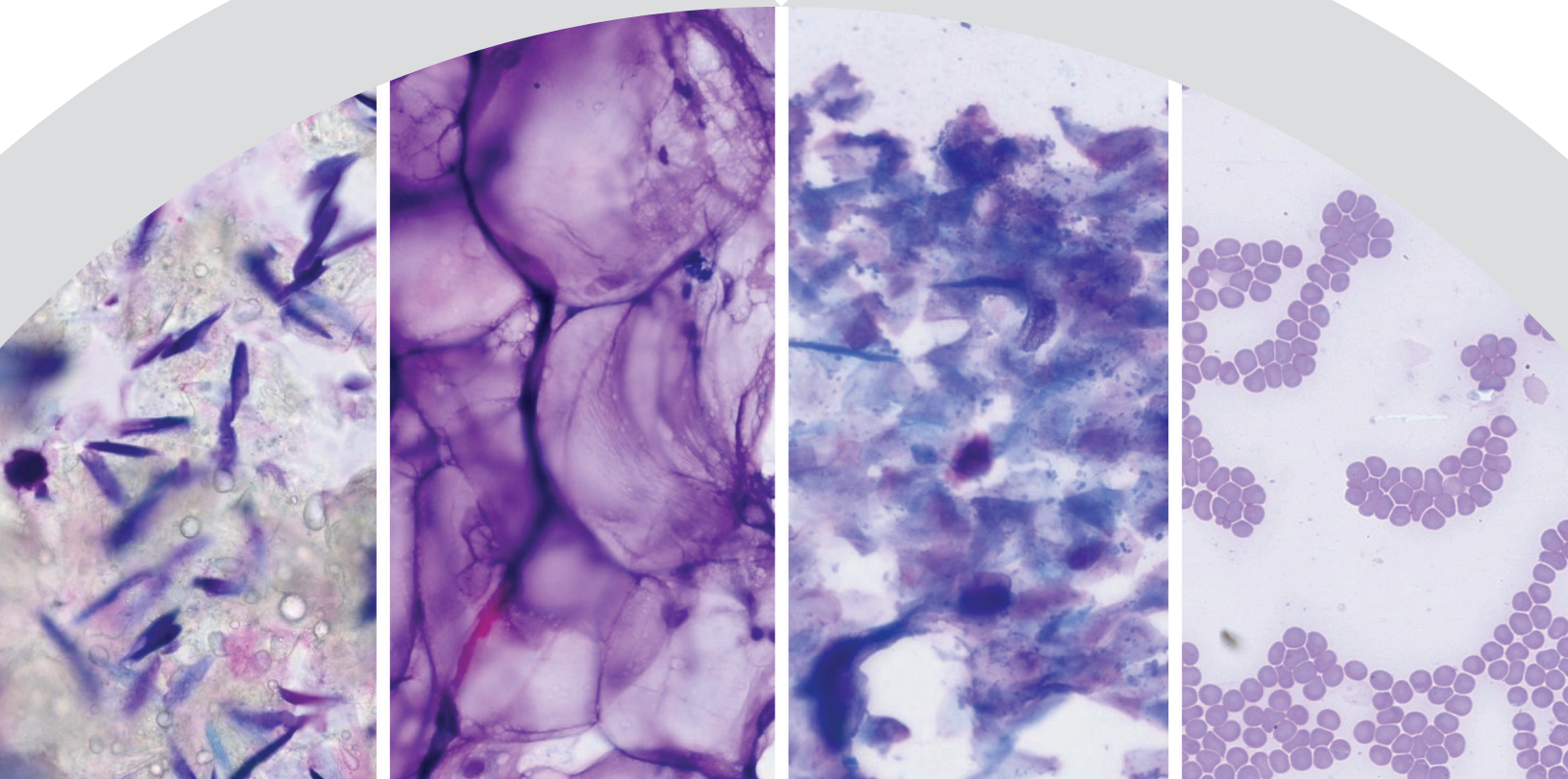

Premiers pas avec VETSCAN IMAGYST™ – Des résultats de cytologie fiables en quelques heures
vetscanimagyst.com

Un examen cytologique efficace et spécialisé

VETSCAN IMAGYST™ permet d'obtenir rapidement des résultats d'expert en optimisant le processus des examens de pathologie clinique ; il vous suffit de préparer et de numériser vos lames, puis de les envoyer à nos experts pour recevoir vos résultats en quelques heures.

01 PRÉPARER UNE LAME D'ÉCHANTILLON CYTOLOGIQUE



- Préparez une lame cytologique en observant les bonnes pratiques en usage.
- Collez une étiquette sur la lame ou annotez la lame à la main.
- Organisez et rangez les lames ensemble.

02 AJOUTER UNE NOUVELLE ANALYSE

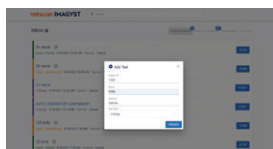

- Connectez-vous à VETSCAN IMAGYST.
- Choisissez le bon échantillon et sélectionnez **DÉMARRER**. Les informations relatives à l'échantillon seront pré-remplies depuis tout système logiciel connecté au système FUSE.
- Si aucune intégration n'est disponible, sélectionnez **Ajouter un nouveau test (+)**.
- Saisissez toutes les informations nécessaires, puis sélectionnez **CRÉER**.

03 SAISIR ES ANTÉCÉDENTS DU PATIENT

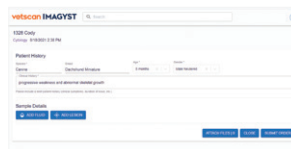

- Saisissez la race, l'âge et le sexe du patient.
- L'espèce est déjà renseignée.
- Rédigez un bref historique clinique.

04 AJOUTER DES SITES DE PRÉLÈVEMENT

Sample Details



- Sélectionnez **AJOUTER UN LIQUIDE** ou **AJOUTER UNE LÉSION**.
- Saisissez les informations requises.
- Sélectionnez **CRÉER**.
- Vous pouvez créer jusqu'à deux sites de prélèvement différents.
- Sélectionnez une carte d'échantillon pour l'ouvrir et ajouter un site de prélèvement.
- Pour supprimer un site de prélèvement, ouvrez la carte des sites et sélectionnez **SUPPRIMER (■)**.

05 AJOUTER DES ANALYSES

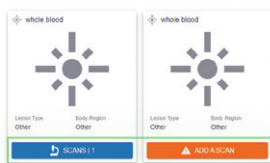

- Sélectionnez **AJOUTER UNE ANALYSE** ou **ANALYSES** pour ouvrir la fenêtre d'analyse.
- Sélectionnez un analyseur disponible.
- Sélectionnez **OUVRIRE LE PLATEAU** et placez la lame de cytologie sur le plateau, en la verrouillant.

06 CRÉER UNE ZONE D'ANALYSE



- Sélectionnez **APERÇU** et vérifiez la zone d'analyse suggérée.
- Acceptez la zone d'analyse suggérée ou créez une zone d'analyse personnalisée pour réduire le temps d'analyse. Sélectionnez **CONTINUER** lorsque la zone d'analyse vous convient.
- Vous pouvez numériser deux lames par site de prélèvement.
- Sélectionnez **SUPPRIMER (X)** pour supprimer une analyse.

07 ENVOYER LE TEST



- Pour aider le pathologiste dans l'établissement de son diagnostic, joignez tous les documents (.pdf) ou photos (.jpeg) relatifs à l'historique.
- Sélectionnez **ENVOYER LA DEMANDE**.

08 EXAMINER LES TESTS

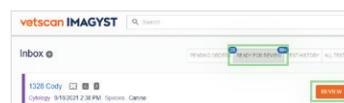

- Lorsqu'un test est prêt à être examiné, sélectionnez **PRÊT POUR EXAMEN**.
- Localisez le test souhaité et sélectionnez **EXAMINER**.
- Examiner les résultats.
- Le test est déplacé dans l'**HISTORIQUE DES TESTS**.

TESTS INCOMPLETS

128 fluffy
Cytology 8/18/2021 3:30 PM Species: Canine

Incomplete Test Order OPEN

- Un test incomplet ou non envoyé s'affiche avec le statut **Demande de test incomplète** dans la Boîte de réception.

- Sélectionnez **OUVRIRE** pour renseigner tous les champs requis.
- Parcourez à nouveau les étapes 3 à 7.

Besoin d'aide ? Contactez votre représentant Zoetis.