

vetscan **IMAGYST™**

CITOLOGIA DIGITAL

GUIA DO UTILIZADOR

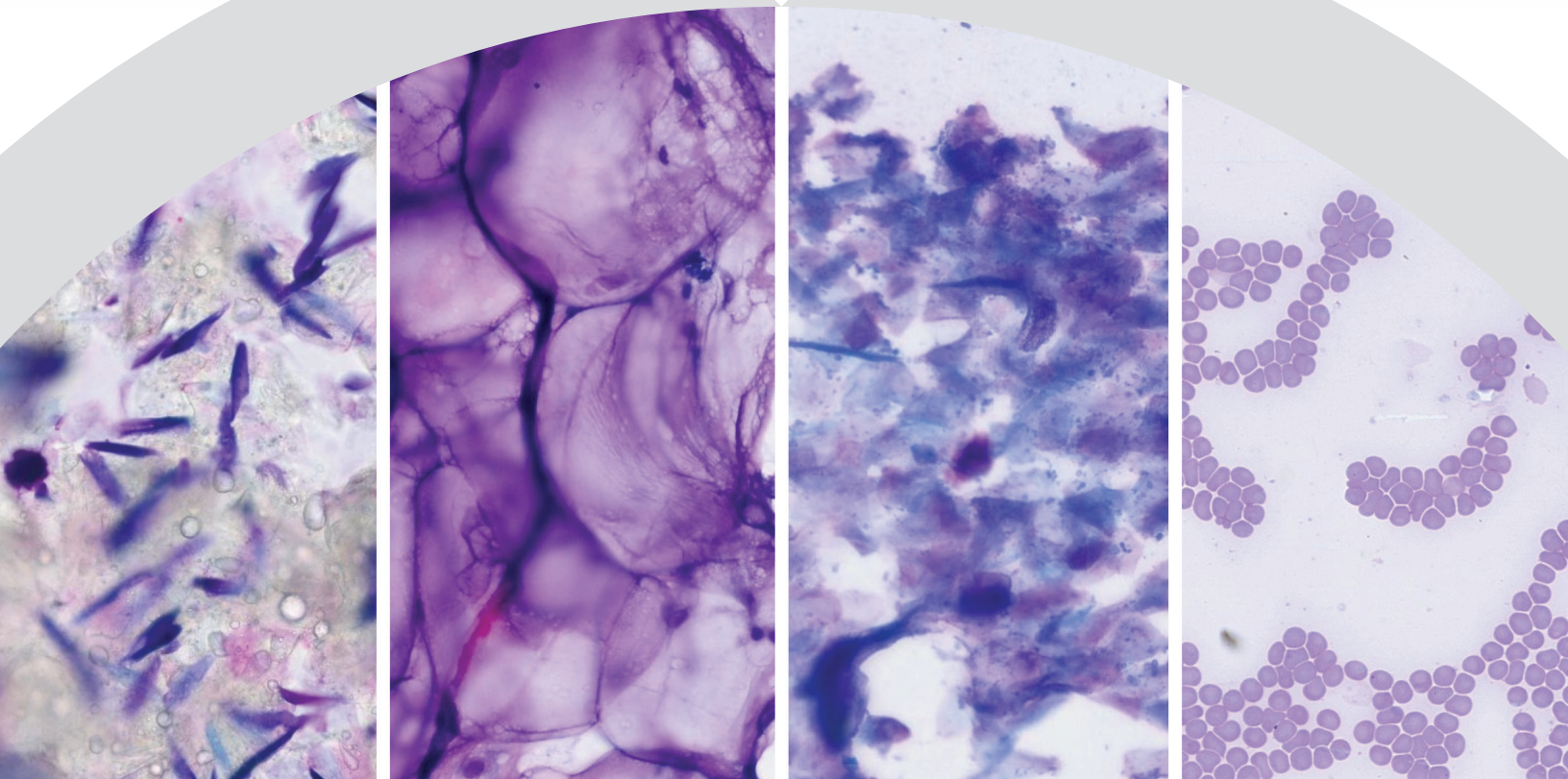

Primeiros passos com o VETSCAN IMAGYST™ para obter resultados de citologia eficientes em questão de horas

vetscanimagyst.com

Análise eficiente de citologia por um especialista

O VETSCAN IMAGYST™ agiliza o processo de análise de patologia clínica por um especialista—basta preparar e digitalizar as lâminas e, em seguida, remeter a um especialista para obter os resultados em questão de horas

01 PREPARAR LÂMINA DE CITOLOGIA



- Prepare uma lâmina de citologia aplicando as melhores práticas da indústria
- Inclua um rótulo ou nota escrita na lâmina
- Mantenha as lâminas juntas e bem organizadas

02 ADICIONAR NOVO TESTE

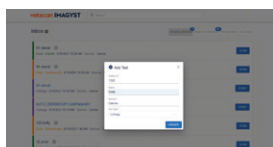

- Inicie sessão no VETSCAN IMAGYST
- Escolha a amostra correta e selecione **INICIAR**. As informações da amostra serão preenchidas automaticamente por qualquer sistema de software ligado ao FUSE
- Se não estiver disponível qualquer integração, selecione **Adicionar novo teste (+)**
- Introduza todas as informações necessárias e, em seguida, selecione **CRIAR**

03 PREENCHER HISTÓRICO DO PACIENTE

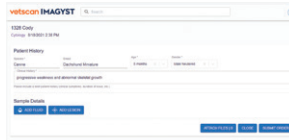

- Introduza a raça, a idade e o sexo do paciente
- A espécie do paciente já está indicada
- Inclua uma breve história clínica

04 ADICIONAR LOCAIS DA AMOSTRA

Sample Details



- Selecione **ADICIONAR FLUIDO** ou **ADICIONAR LESÃO**
- Introduza as informações necessárias
- Selecione **CRIAR**
- Poderá criar até 2 locais da amostra diferentes
- Selecione um cartão da amostra para abrir e editar um local da amostra
- Para remover um local da amostra, abra o cartão do local da amostra e selecione **ELIMINAR (E)**

05 ADICIONAR DIGITALIZAÇÕES



- Selecione **ADICIONAR UMA DIGITALIZAÇÃO** ou **DIGITALIZAÇÕES** para abrir a janela de digitalização
- Selecione um scanner disponível
- Selecione **ABRIR BANDEJA** e coloque a lâmina de citologia na bandeja, fixando-a no respetivo sítio

06 CRIAR ÁREA DE DIGITALIZAÇÃO



- Selecione **PRÉ-VISUALIZAÇÃO** e reveja a área de digitalização sugerida
- Aceite a área de digitalização sugerida, ou crie uma área de digitalização personalizada para reduzir o tempo de digitalização. Selecione **CONTINUAR** quando estiver satisfeito com a área de digitalização
- Poderá digitalizar 2 lâminas por local da amostra
- Selecione **ELIMINAR (X)** para remover uma digitalização

07 SUBMETER TESTE



- Para ajudar o patologista no seu diagnóstico, anexe quaisquer documentos do histórico (.pdf) ou fotografias (.jpeg)
- Selecione **SUBMETER PEDIDO**

08 REVER TESTES

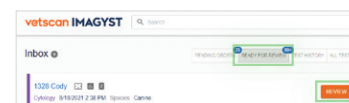

- Quando um teste estiver pronto para revisão, selecione **PRONTO PARA REVISÃO**
- Localize o teste pretendido e selecione **REVER**
- Reveja as conclusões
- O teste passará para o **HISTÓRICO DE TESTES**

TESTES INCOMPLETOS

128 fluffy
Cytology 8/18/2021 3:30 PM Species: Canine

Incomplete Test Order OPEN

- Um teste incompleto ou não submetido apresentará o estado de **Pedido de teste incompleto** na Caixa de entrada

- Selecione **ABRIR** para preencher todos os campos obrigatórios
- Reveja os passos 3-7

Contate o seu representante da Zoetis para obter ajuda.