Sobald Sie auf Ihrer Facebook-Seite eingeloggt sind, klicken Sie auf eine Schaltfläche hinzufügen .

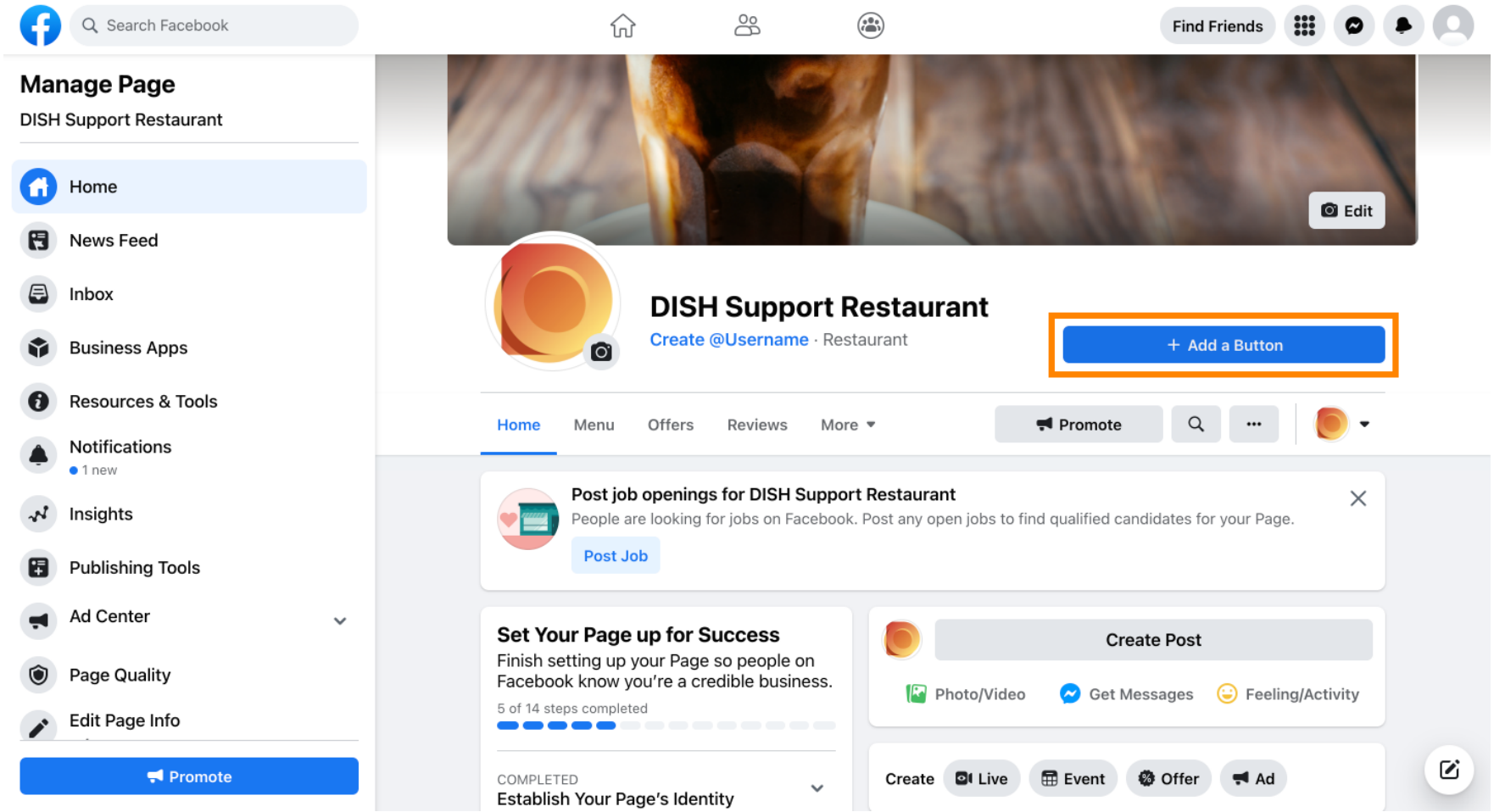

© 2021 - 2022 Hospitality Digital GmbH

Es öffnet sich ein Popup mit verschiedenen Optionen. Wählen Sie dann Startreihenfolge .

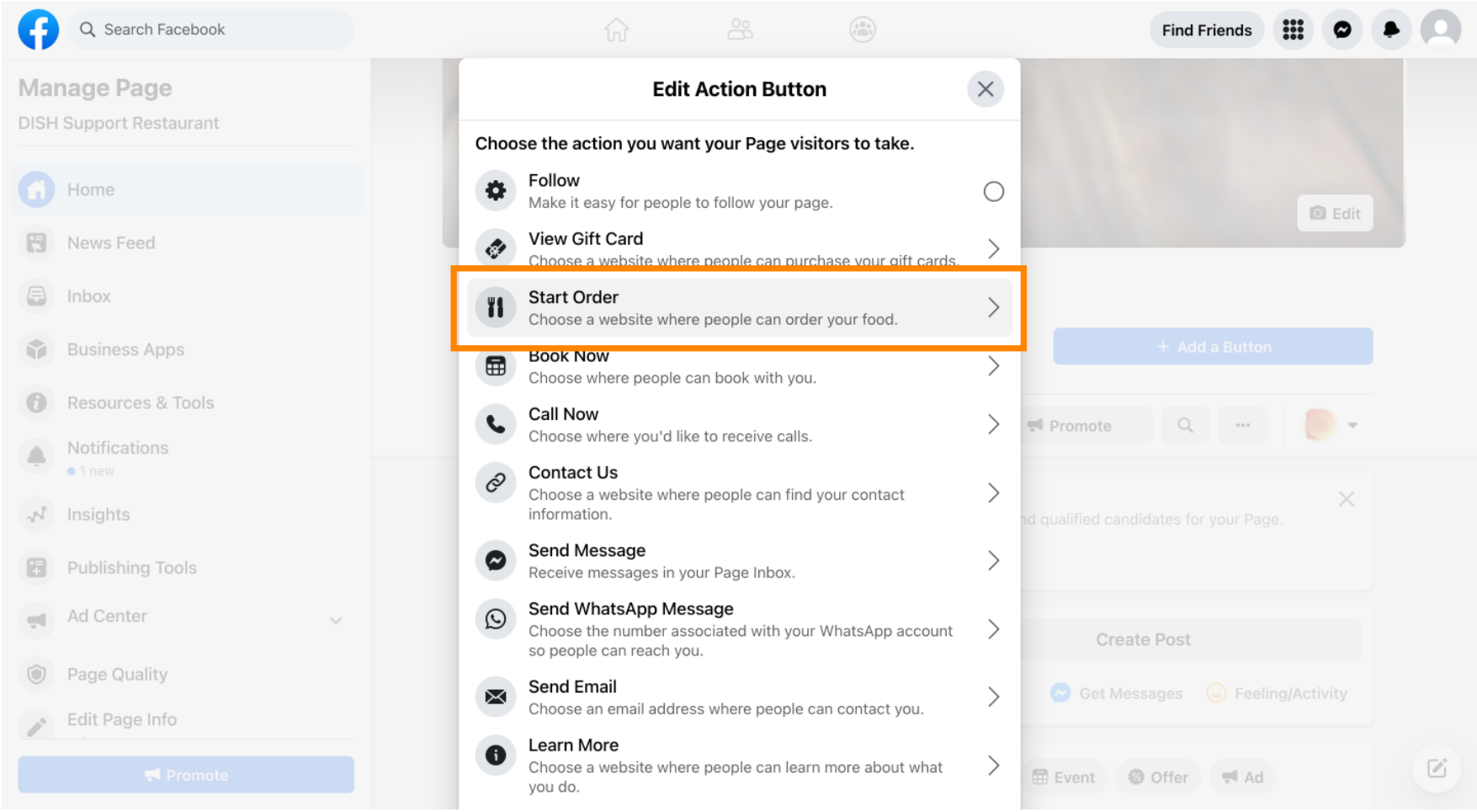

© 2021 - 2022 Hospitality Digital GmbH

Geben Sie nun Ihre Menü- URL für die DISH-Bestellung ein .

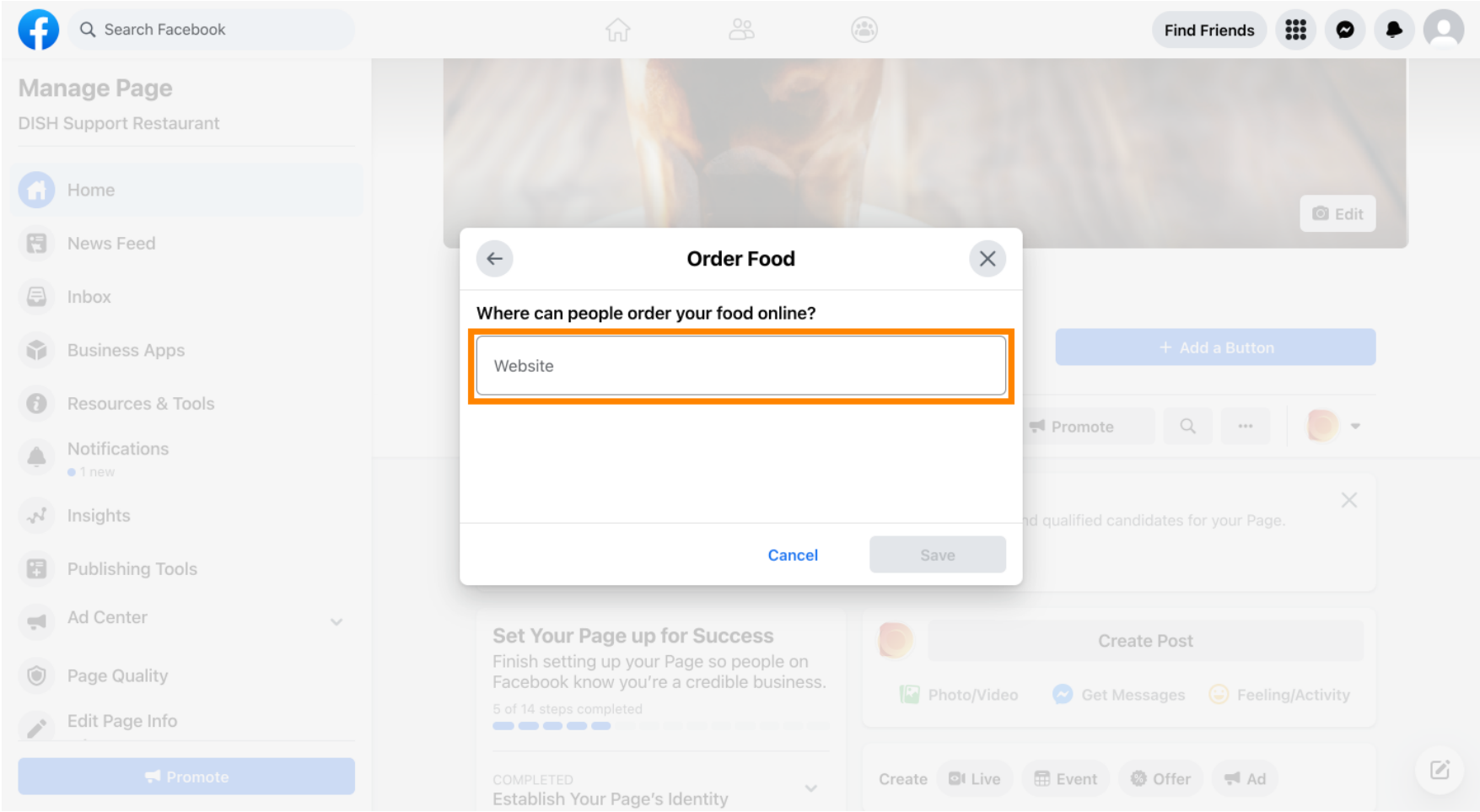

© 2021 - 2022 Hospitality Digital GmbH

Und klicken Sie auf Speichern , um fortzufahren.

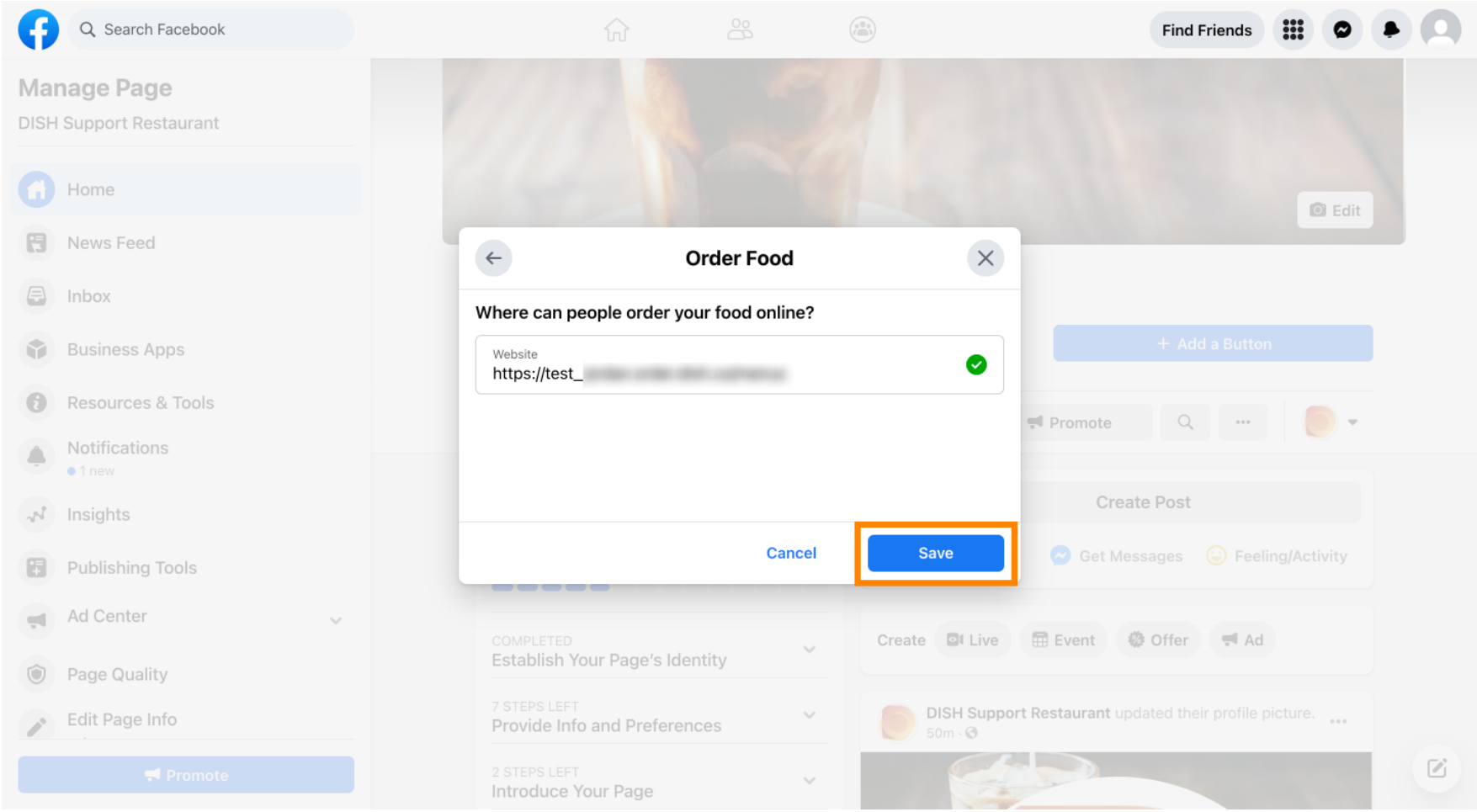

© 2021 - 2022 Hospitality Digital GmbH

Das kleine Popup in der unteren linken Ecke zeigt an, dass die Schaltfläche erfolgreich hinzugefügt wurde.

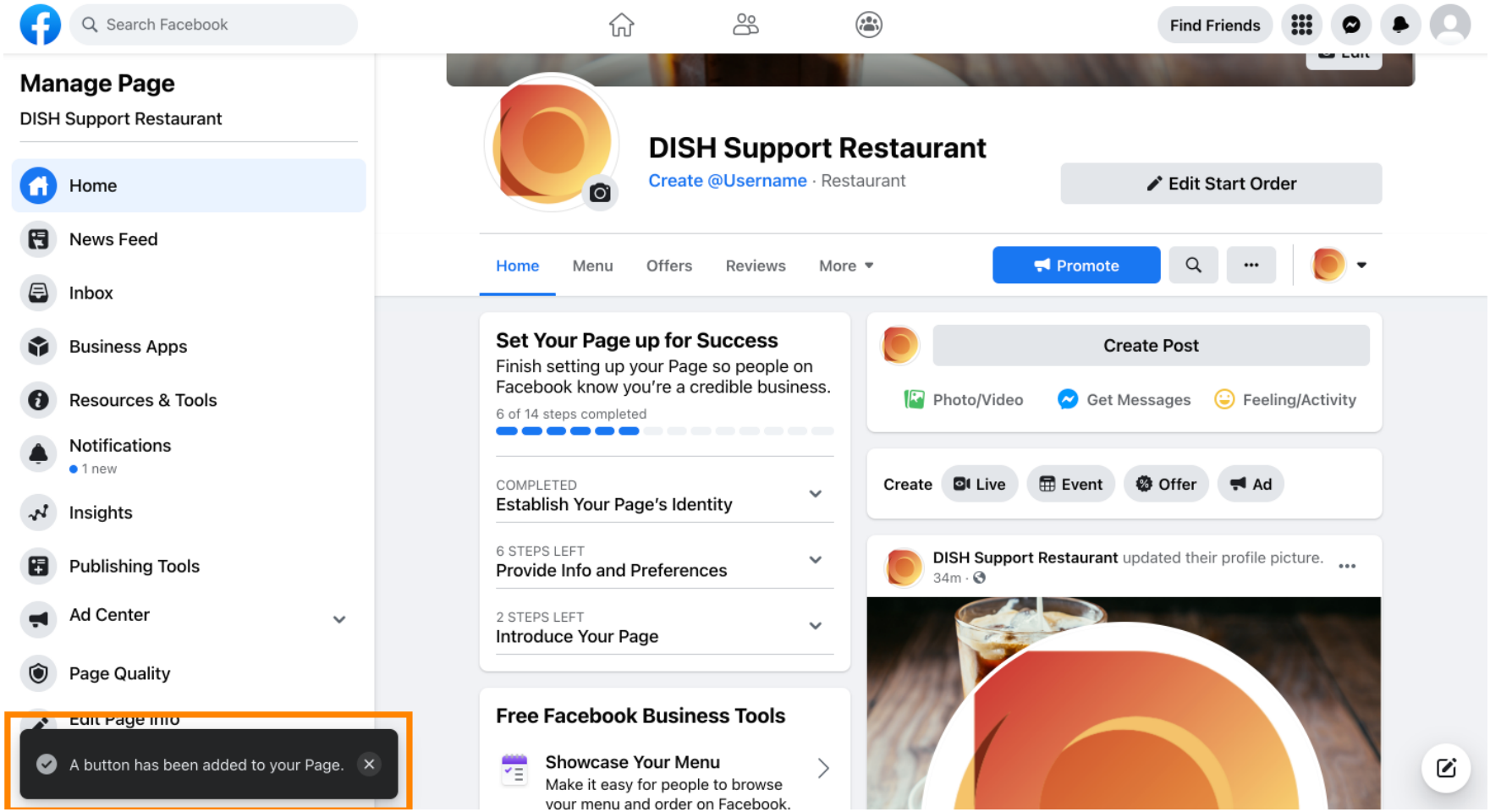

© 2021 - 2022 Hospitality Digital GmbH

So sieht es für Ihre Gäste aus.

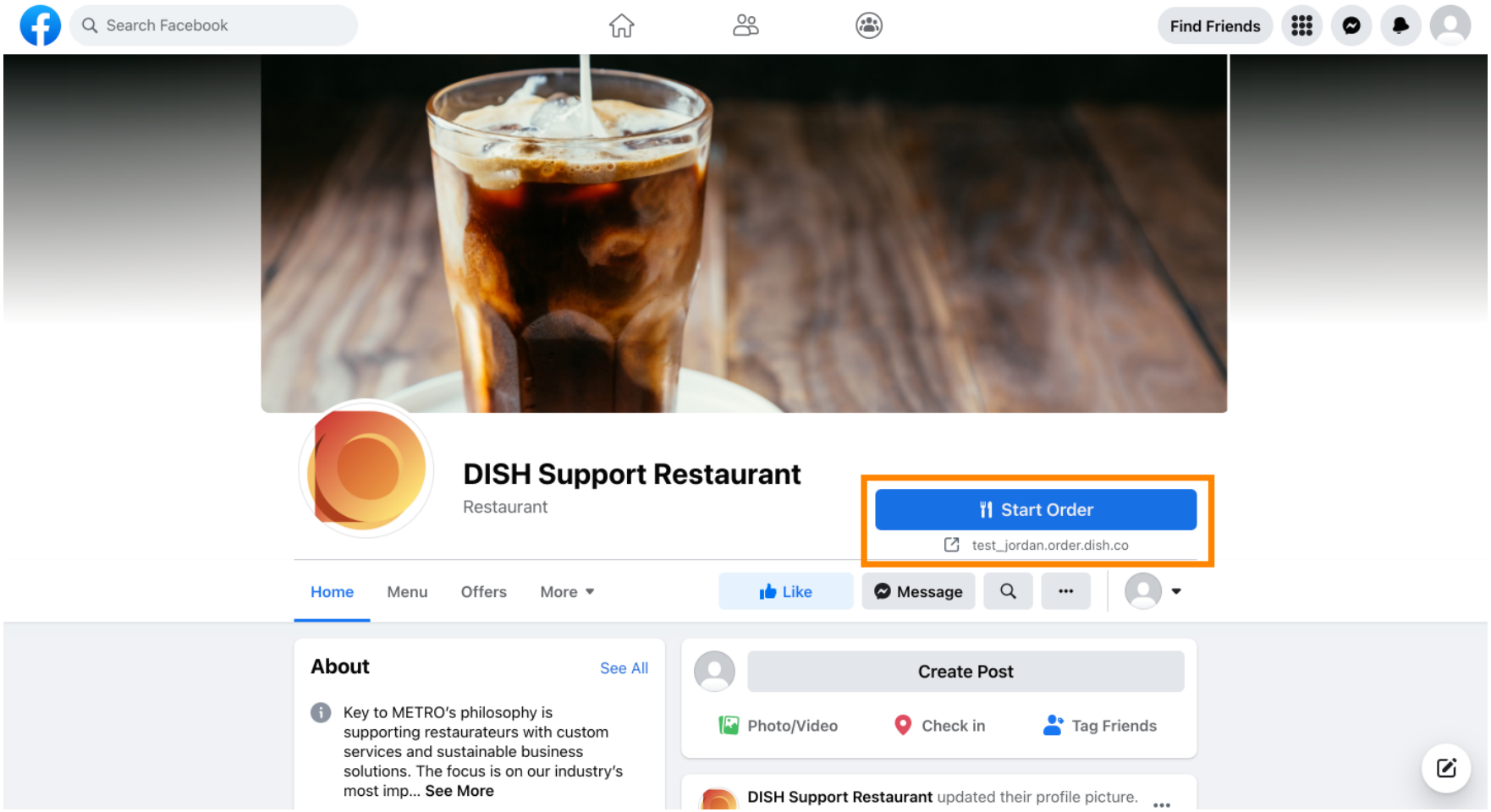

© 2021 - 2022 Hospitality Digital GmbH