

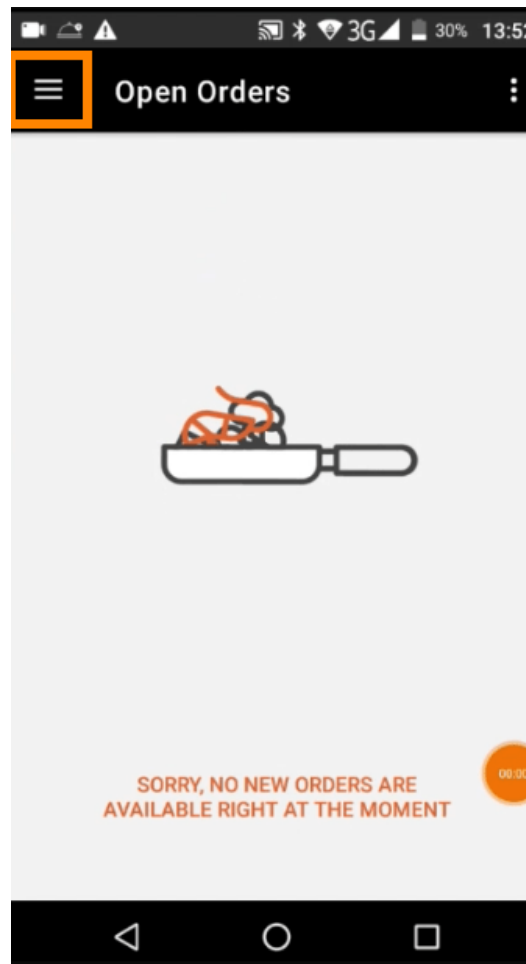

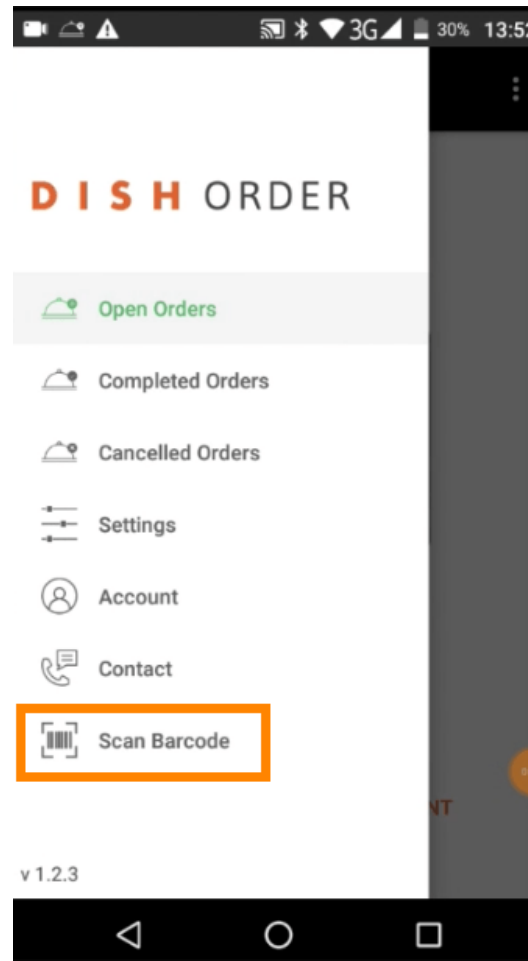

Abra la aplicación de terminal DISH Order. Se le dirigirá automáticamente a las órdenes abiertas. Ahora toque el **icono del menú desplegable** para seleccionar el escáner de código de barras.



 Toca **escanear código de barras** .



-  Escanea el código de barras de un pedido. Nota: asegúrese de que la aplicación DISH Order pueda usar la cámara del terminal.

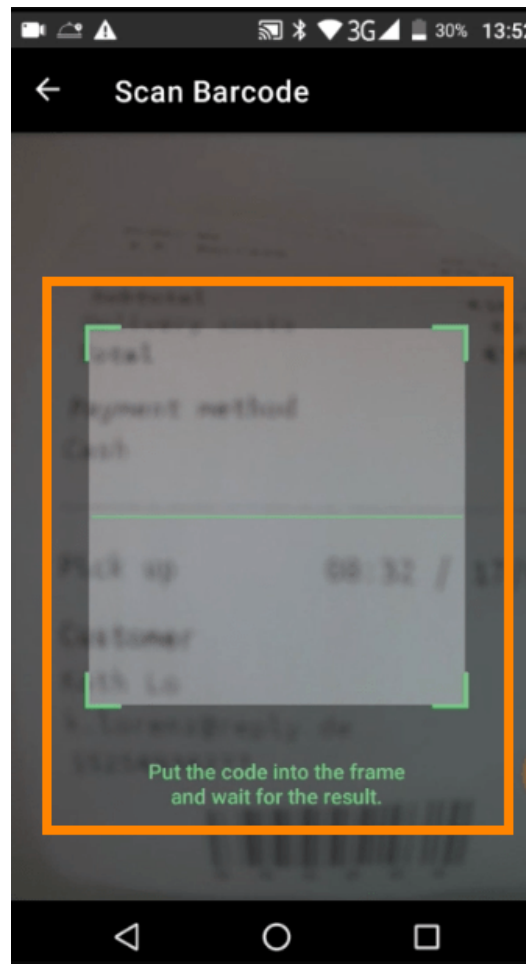

 Ahora se mostrará toda la información sobre el pedido.

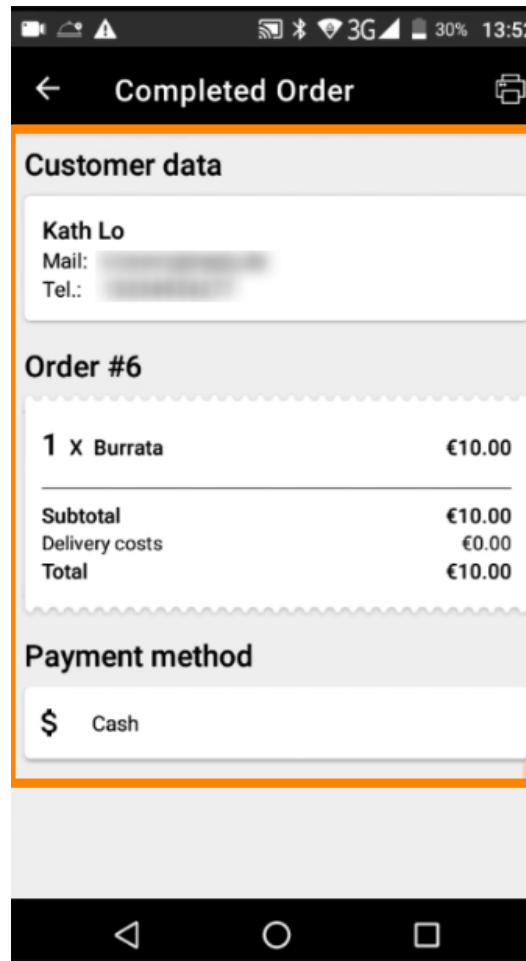

-  Si no se pudo leer el código de barras, recibirá esta notificación de error. Ahora puede **volver a intentarlo** , **cancelar** o **escribir el número de pedido** .

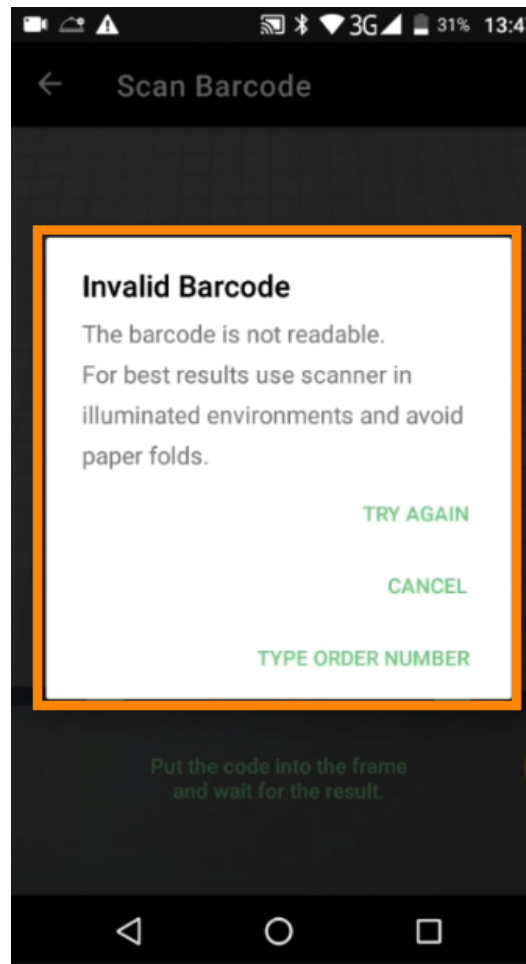

-  Cuando elija escribir el número de pedido manualmente, se mostrará esta interfaz. Introduzca el **número de pedido** y se mostrará toda la información relativa al pedido.

