

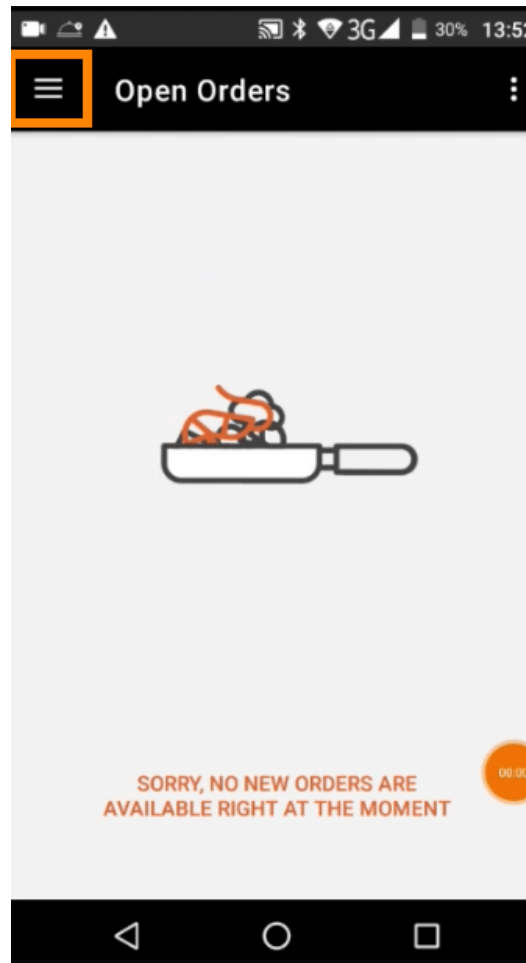

- Apri l'app del terminale DISH Order. Verrai automaticamente indirizzato agli ordini aperti. Ora tocca l'**icona del menu a discesa** per selezionare lo scanner di codici a barre.

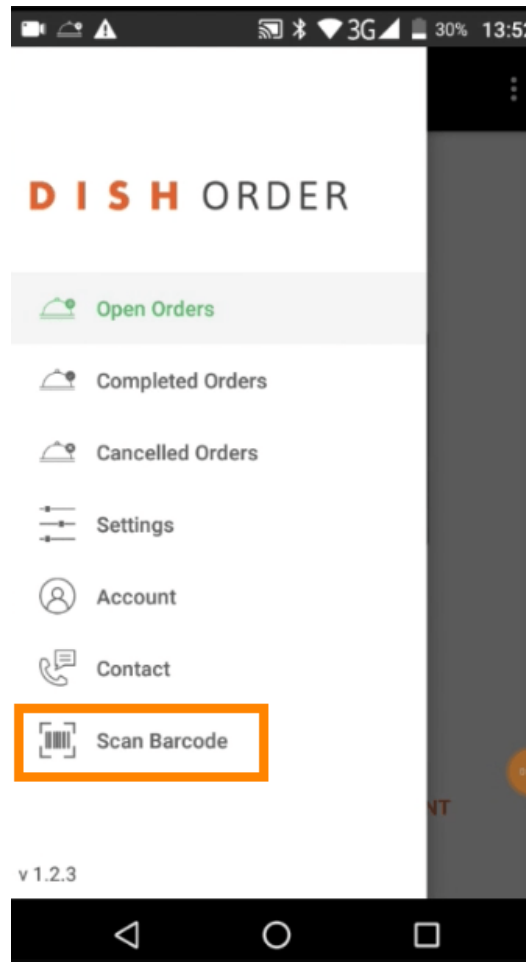

 Tocca **Scansione codice a barre** .



-  Scansiona il codice a barre di un ordine. Nota: assicurati che l'app DISH Order possa utilizzare la fotocamera del terminale.

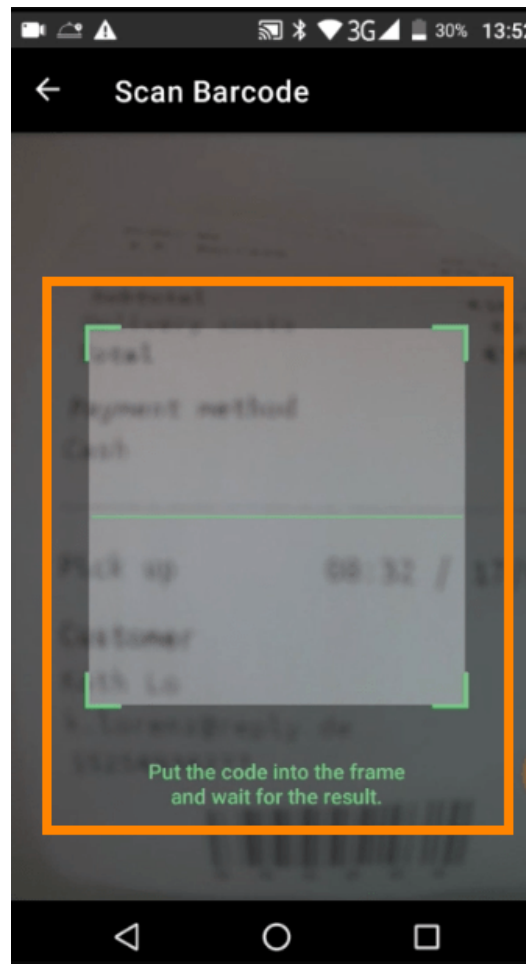

 Ora verranno visualizzate tutte le informazioni relative all'ordine.

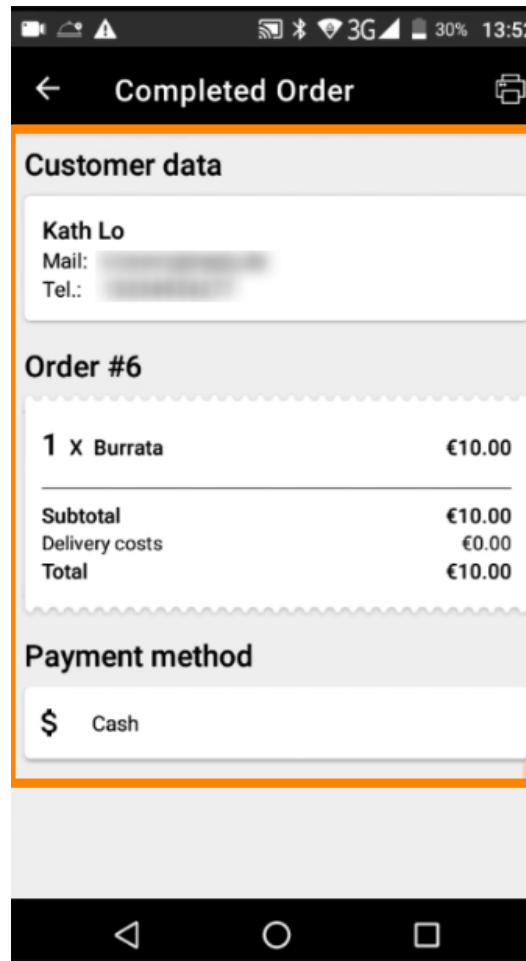

-  Se non è stato possibile leggere il codice a barre, riceverai questa notifica di errore. Ora puoi **riprovare**, **annullare** o **digitare il numero dell'ordine**.

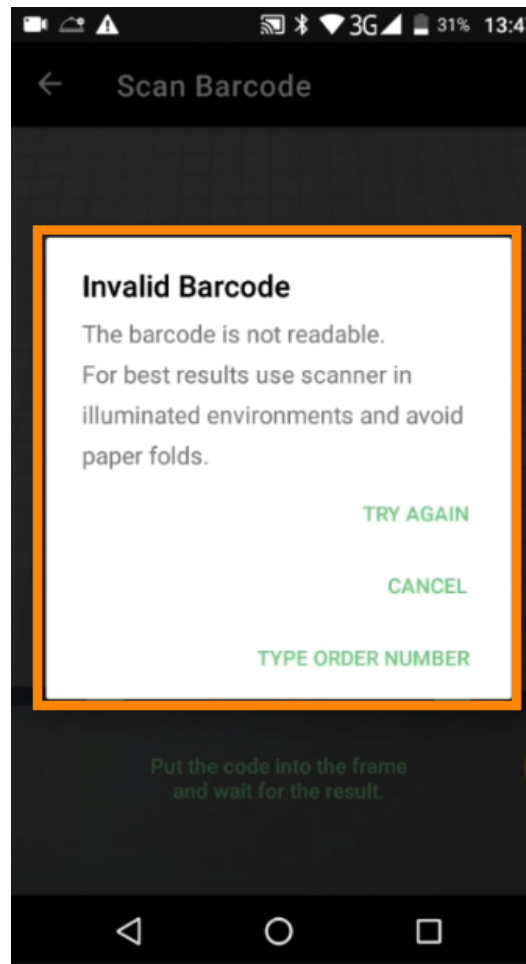

- i
 Quando scegli di digitare manualmente il numero d'ordine, verrà visualizzata questa interfaccia. Inserisci il **numero dell'ordine** e verranno visualizzate tutte le informazioni relative all'ordine.

